Profesorado

Rosa Bartolomé Coma

Doctora en Medicina y Cirugía.
Especialista en Microbiología y Parasitología
Médico Adjunto del Servicio de Microbiología del Hospital Universitario Valle de Hebrón de Barcelona.
Profesora Asociada del Departamento de Genética y Microbiología de la Universidad Autónoma de Barcelona.

Juan Cabezos Otón

Especialista en Medicina Familiar y Comunitaria
Responsable del laboratorio de Parasitología de la Unidad de Medicina Tropical y Salud Internacional Drassanes desde su creación (1985) hasta 2014.
Experiencia profesional en Ghana, Camerún, República de Sao Tomé y Príncipe, Honduras y Mozambique

Montse Gallego Cullere

Farmacéutica especialista en Microbiología y Parasitología.
Profesora Titular del Departamento de Microbiología y Parasitología Sanitarias de la Facultad de Farmacia UB.
Miembro de los grupos de trabajo clínico sobre Leishmaniosis y Enfermedad de Chagas.

Carmen Muñoz Batet

Doctora en Farmacia.
Especialista en Microbiología y Parasitología
Jefa de Sección del Departamento de Microbiología del Hospital de la Santa Creu y San Pau.
Profesora del Departamento de Microbiología UAB



Dirección y coordinación:
Juan Cabezos Otón

Fecha inscripción:
Hasta el 19 de diciembre de 2014

Perfil de los alumnos:
Microbiólogos, farmacéuticos, biólogos, bioquímicos y técnicos de laboratorio.

Nº de plazas: 20

Precio matrícula:

Socios: 325 €

No socios: 375 €

(posibilidad de fraccionar el importe en 2 plazos)

Inscripciones:

Cristina Rey

cristinarey@academia.cat

Tel.: 932032472

<http://goo.gl/afyhLg>



Curso de Diagnóstico Directo en Parasitología
(VII edición)

16 de enero-27 de junio de 2015



Organiza:
Fundació Acadèmia de Ciències Mèdiques i de la Salut de Catalunya i de Balears

Curso acreditado con 11,3 créditos



Objetivos:

Ofrecer una actualización sobre las técnicas más habituales en Diagnóstico Directo en Parasitología y familiarizar a los alumnos con las imágenes microscópicas más frecuentes de las enfermedades parasitarias.

Metodología:

Semipresencial. El alumno obtiene el material a través de Internet y responde a las preguntas de cada módulo en un intervalo aproximado de 15 días. Al final del curso hay una sesión presencial en el laboratorio con manejo de preparaciones y casos prácticos.

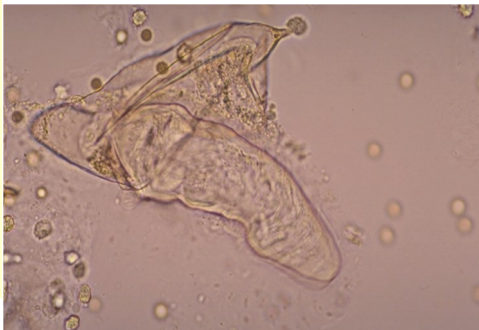

PROGRAMA

Módulo 1.-

Introducción al diagnóstico parasitológico.

Autora: Carmen Muñoz

Entrega: 16 de enero

Respuesta: 29 de enero

Módulo 2.-

Técnicas diagnósticas.

Autores: Carmen Muñoz, Montse Gallego, Rosa Bartolomé y Juan Cabezos

Entrega: 16 de enero (módulo sin preguntas)

Módulo 3.-

Paludismo.

Autor: Juan Cabezos

Entrega: 30 de enero

Respuesta: 12 de febrero

Módulo 4.-

Filariosis.

Autor: Juan Cabezos

Entrega: 13 de febrero

Respuesta: 26 de febrero

Módulo 5.-

Protozoosis intestinales.

Autora: Carmen Muñoz.

Entrega: 27 de febrero

Respuesta: 12 de marzo

Módulo 6.-

Leishmaniosis Tripanosomiasis.

Autora: Montse Gallego.

Entrega: 13 de marzo

Respuesta: 26 de marzo

Módulo 7.-

Helmintosis intestinales I.

Autora: Rosa Bartolomé.

Entrega: 27 de marzo

Respuesta: 16 de abril

Módulo 8.-

Helmintosis intestinales II.

Autora: Rosa Bartolomé.

Entrega: 17 de abril

Respuesta: 30 de abril

Módulo 9.-

Esquistosomosis genitourinaria.

Autor: Juan Cabezos

Entrega: 30 de abril

Respuesta: 14 de mayo

Módulo 10.-

Ectoparásitos I

Autora: Montse Gallego

Entrega: 15 de mayo

Respuesta: 28 de mayo

Módulo 11.-

Ectoparásitos II

Autora: Montse Gallego

Entrega: 29 de mayo

Respuesta: 11 de junio

Módulo 12.-

Miscelánea: Hidatidosis, cisticercosis, anisakiosis, paragonimosis, tricomonosis, etc.

Autora: Carmen Muñoz

Entrega: 12 de junio

Respuesta: 22 de junio

Evaluación final vía Internet:

22 de junio

Sesión presencial:

26 (8 horas) y 27 (4 horas) de junio. Laboratorio de Microbiología.

www.medicinatropical.net

